LAMPIRAN

PERATURAN BUPATI SERANG

NOMOR 70 TAHUN 2016
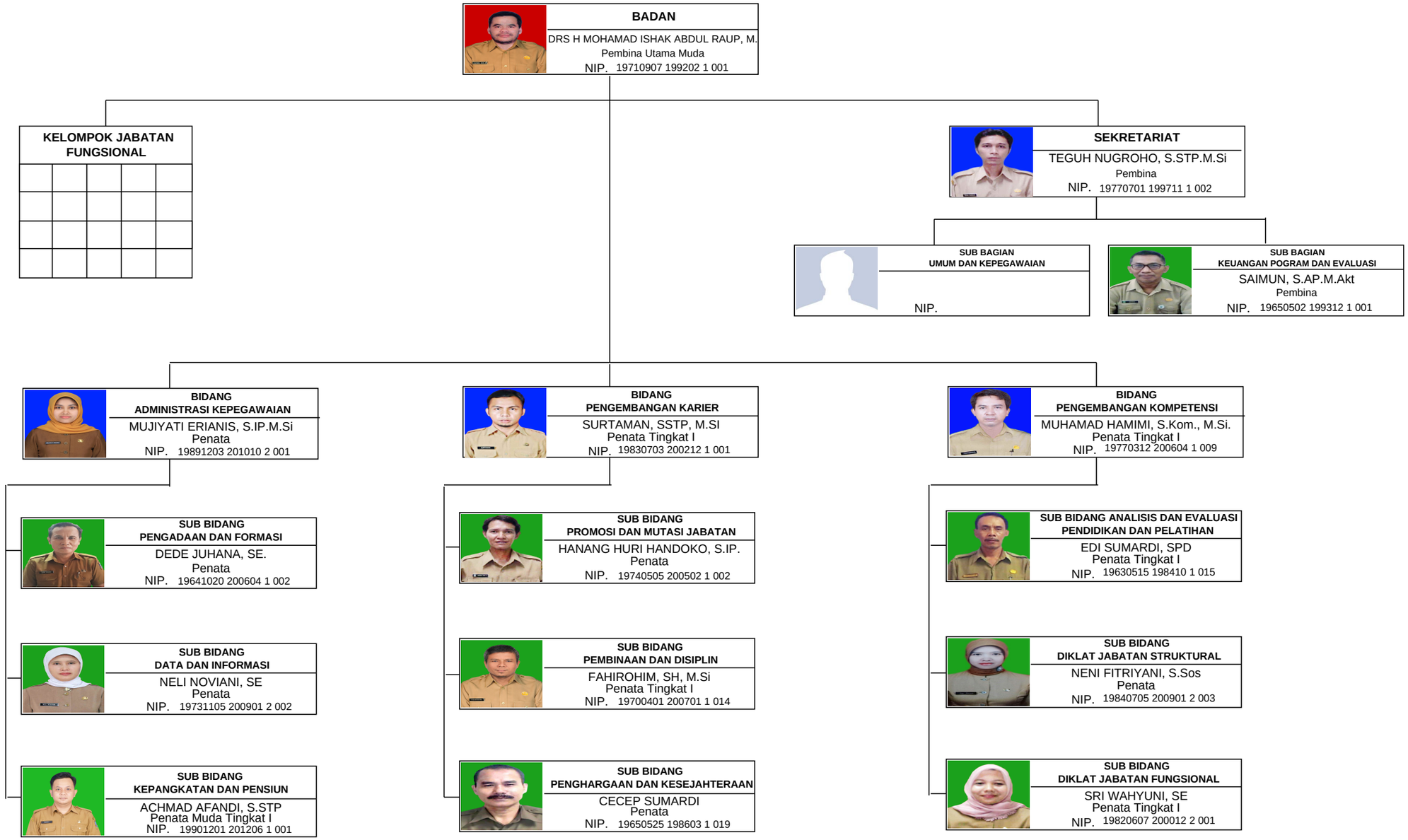
TENTANG STRUKTUR ORGANISASI DAN TATA KERJA BADAN KEPEGAWAIAN DAN PENGEMBANGAN SUMBER DAYA MANUSIA KABUPATEN SERANG